Huasco N° 632, Vista Hermosa

Puerto Montt · · Código V021

Venta · $ 180.000.000

Equivalencia: $ 180.000.000 CLP · UF 4.344,36

UF del día: $ 41.433,00 CLP · Fecha: 29-11-2026

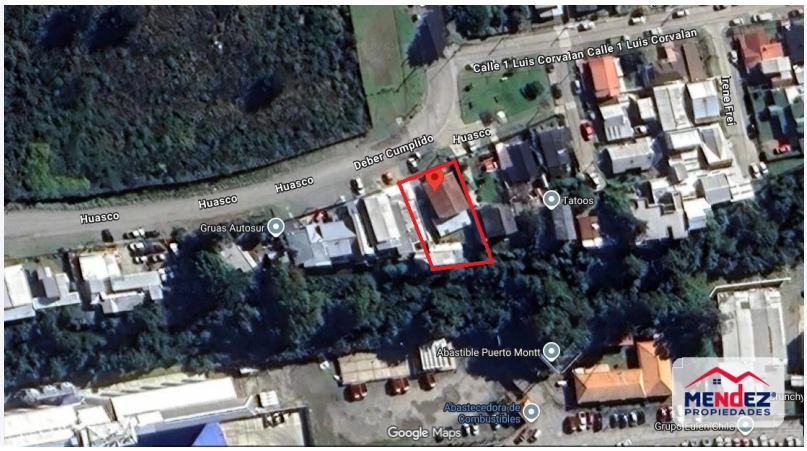

Detalle de la propiedad

Tipo	Sitio	Comuna	Puerto Montt
Terreno	352 m²	Construido	214 m²
Baños	1		

Descripción

¡Oportunidad única para inversionistas y empresas: Terreno comercial/residencial con insuperable vista al mar en Calle Huasco! Se vende estratégica propiedad de alto valor estratégico con un excelente terreno plano de 352 m² de trazado casi regular, ubicado en Calle Huasco, en un sector altamente consolidado, seguro y de gran demanda a pasos del centro de Puerto Montt. El mayor valor comercial de esta propiedad reside en su terreno urbano de privilegiada topografía y su espectacular vista panorámica hacia la bahía, sumado a dos edificaciones operativas. Atributos del Terreno: Superficie Total: 352 m² totalmente aprovechables. Topografía y Geometría: Terreno plano y de forma geométrica casi regular, facilitando cualquier diseño arquitectónico o proyecto de construcción futura. Vista Privilegiada: Despejada y amplia vista panorámica hacia el mar y la bahía de Puerto Montt, un atributo escaso y de máxima plusvalía en el sector céntrico. De...

Ficha resumida. Descripción completa, fotografías y antecedentes: Ver propiedad en el sitio web.

Méndez Propiedades · Puerto Montt
Ventas y arriendos: +56 9 8921 6111 / +56 9 9161 9300 · Oficina: +56 65 2316800
comercial@corredoramendez.cl · Antonio Varas, Of. 301