Fundo Loncotoro, Lote 167, Llanquihue

Puerto Montt · · Código V030

Venta · $ 45.000.000

Equivalencia: $ 45.000.000 CLP · UF 1.086,27

UF del día: $ 41.426,11 CLP · Fecha: 28-11-2026

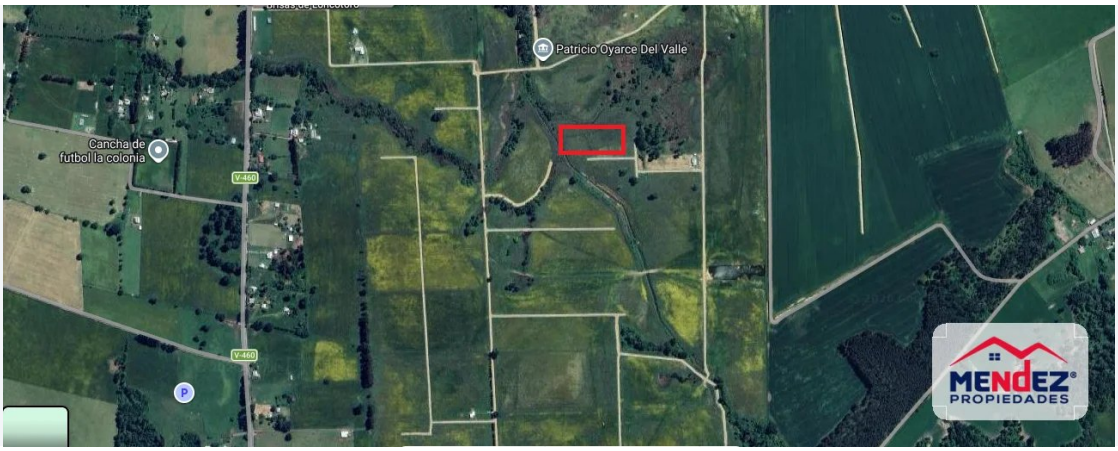

Detalle de la propiedad

Tipo	Fundo	Comuna	Puerto Montt
Terreno	5000 m²		

Descripción

¡Su lugar ideal en el sur: Hermosa parcela de 5.000 m² en Loncotoro! Se vende espectacular lote/parcela de 5.000 m² ubicado en el tranquilo y consolidado sector rural de Loncotoro, comuna de Llanquihue. Esta propiedad es la alternativa perfecta para quienes buscan proyectar la construcción de su casa de descanso o residencia definitiva, rodeados de naturaleza, aire puro y la paz característica del campo sureño. Superficie Generosa: 5.000 m² de terreno con excelente topografía, ideal para el desarrollo de proyectos habitacionales, jardines, huertos o conservación. Emplazado en un entorno de gran belleza paisajística, ambiente familiar y tranquilidad absoluta. Sector rural en constante desarrollo, con fácil acceso a empalmes de servicios de luz y agua de la zona (APR/redes locales). A pocos minutos de la conectividad principal con la Ruta 5 Sur y el centro urbano de Llanquihue. Excelente acceso hacia Frutillar, Nueva Braunau y Puerto Vara...

Ficha resumida. Descripción completa, fotografías y antecedentes: Ver propiedad en el sitio web.

Méndez Propiedades · Puerto Montt
Ventas y arriendos: +56 9 8921 6111 / +56 9 9161 9300 · Oficina: +56 65 2316800
comercial@corredoramendez.cl · Antonio Varas, Of. 301