Benavente 575, Locales 4, 5 y 6, Edificio Petrohué, Puerto Montt

Puerto Montt · · Código A073

Arriendo · UF 16,00

Equivalencia: $ 662.928 CLP · UF 16,00

UF del día: $ 41.433,00 CLP · Fecha: 29-11-2026

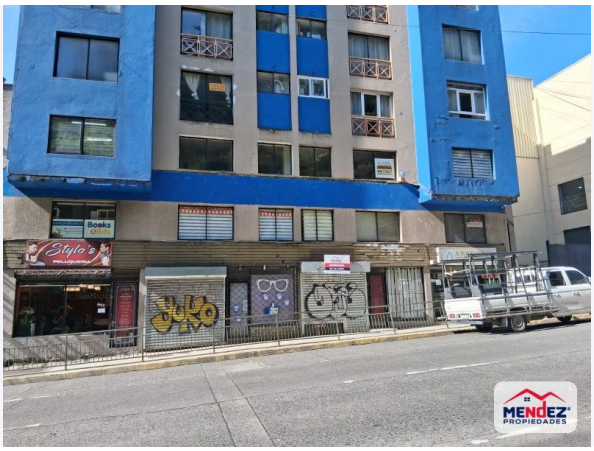

Detalle de la propiedad

Tipo	Local Comercial	Comuna	Puerto Montt
Construido	20 m²	Dormitorios	1
Baños	1		

Descripción

Se arriendan locales comercial en el centro de la Ciudad, altura Mall Paseo del Mar por calle Benavente, con gran flujo vehicular. A pasos de mall, centros comerciales, bancos, notarias, etc. Local N° 4 1 Privado 1 Baño Superficie de 16 mts² Valor Arriendo 16 UF Local N° 5 1 Privado 1 Baño Superficie de 20 mts² Valor Arriendo 16 UF Local N° 6 1 Privado 1 Baño Superficie de 12 mts² Valor Arriendo 14 UF

Ficha resumida. Descripción completa, fotografías y antecedentes: Ver propiedad en el sitio web.

Méndez Propiedades · Puerto Montt
Ventas y arriendos: +56 9 8921 6111 / +56 9 9161 9300 · Oficina: +56 65 2316800
comercial@corredoramendez.cl · Antonio Varas, Of. 301